

Puchar Polski Lubartów 2022

Organizator: MKS Lewart AGS Lubartów, Miasto Lubartów, Mosir Lubartów, TVP 3 Patronat Medialny, Radio ESKA

Dyrektor wyścigu: Paweł STASZCZAK Tel. 536 280 268



23.04.2022 Serniki

JAZDY INDYWIDUALNA NA CZAS

Komunikat nr 3 strona numer 1

KLASYFIKACJA KOŃCOWA WYŚCIG NA KRESKĘ/CLASSEMENT FINAL

KATEGORIA ŻAK dystans 5 km przeciętna – 36,660 km/h



| | | | | | | | | | |
|---|-----|---------|-------------|-------------|-----------|------------------------------|------------|---------|--|
| 1 | 701 | POL2010 | 10108875208 | KLACZKOWSKI | Mikołaj | KLKS "AZALIA" BRZÓZA KRÓLEWS | 0 08 11 01 | | |
| 2 | 717 | POL2010 | 10108403544 | WRONA | Stanisław | KS DEICHMANN SKSM MAT SOBÓTK | 0 08 35 77 | 0 00 24 | |
| 3 | 707 | POL2011 | 10113169678 | ŁYSZKOWSKI | Bartosz | KKS CIECHANÓW | 0 08 53 88 | 0 00 42 | |
| 4 | 705 | POL2010 | 10110617669 | WASILEWSKI | Oskar | KS AGROS ZAMOŚĆ | 0 09 10 22 | 0 00 59 | |
| 5 | 706 | POL2010 | 10113169375 | MAŃKOWSKI | Błażej | KKS CIECHANÓW | 0 09 17 25 | 0 01 06 | |
| 6 | 703 | POL2010 | 10115710876 | SZAFRANIEC | Kacper | UKS MOTO-JELCZ LASKOWICE | 0 09 56 23 | 0 01 45 | |
| 7 | 709 | POL2010 | 10110257355 | JAŚKIEWICZ | Szymon | STAJNIA ROWEROWA INTERCARS T | 0 10 41 50 | 0 02 30 | |
| 8 | 708 | POL2010 | 10127045934 | KARASIŃSKI | Adam | STAJNIA ROWEROWA INTERCARS T | 0 10 47 50 | 0 02 36 | |
| | 704 | POL2011 | 00000218164 | CHYLEWSKI | Krzysztof | SZKÓŁKA KOLARSKA WILCZYCE | DNS | | |

Zgłoszono 9 zaw. DNS – 1 zaw. DNF- 0 zaw. Sędzia Główny – Mirosław KRASNOWIECKI

KLASYFIKACJA KOŃCOWA WYŚCIG NA KRESKĘ/CLASSEMENT FINAL

KATEGORIA ŻAKINI dystans 5 km przeciętna – 31,802 km/h

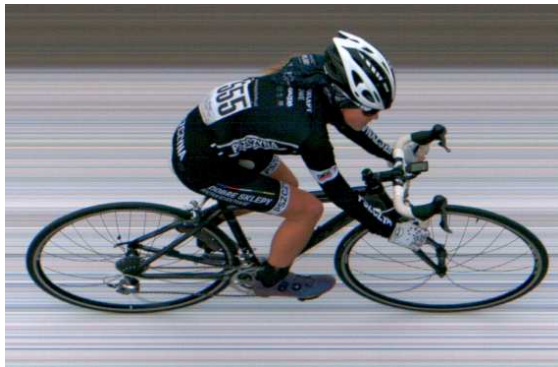

| | | | | | | | | | |
|---|-----|---------|-------------|-------------|----------|------------------------------|------------|---------|--|
| 1 | 555 | POL2010 | 10119766183 | PRZYBYŁA | Faustyna | LKUKS PSZCZYNA | 0 09 26 58 | | |
| 2 | 553 | POL2011 | 10127296013 | KACZMARCZYK | Julia | ŚWIĘT.FUNDACJA SPORTU DALESZ | 0 09 38 28 | 0 00 12 | |
| 3 | 552 | POL2011 | 10118930468 | ZELCER | Zuzanna | ZTS GLINIK | 0 09 41 97 | 0 00 15 | |
| 4 | 556 | POL2010 | 10121500059 | PISIEWICZ | Julia | GRUPA KOLARSKA GLIWICE | 0 09 51 84 | 0 00 25 | |
| 5 | 554 | POL2010 | 10115629842 | BIES | Izabela | LKUKS PSZCZYNA | 0 10 42 18 | 0 01 16 | |
| 6 | 551 | POL2011 | 10126062796 | SAMECKA | Martyna | KS SPOŁEM SUUS ŁÓDŹ | 0 10 54 57 | 0 01 28 | |

Zgłoszono 6 zaw. DNS – 0 zaw. DNF- 0 zaw. Sędzia Główny – Mirosław KRASNOWIECKI

Biuro zawodów: Andrzej Godlewski tel. 601 25 93 76 godlewski-sport@wp.pl



<http://godlewski-sport.cba.pl/>

Systemy pomiaru czasu Akces-Sport - Rafał Oporski tel. 501 062 492 biuro@akces-sport.pl

<http://akces-sport.pl/>

Puchar Polski Lubartów 2022

Organizator: MKS Lewart AGS Lubartów, Miasto Lubartów, Mosir Lubartów, TVP 3 Patronat Medialny, Radio ESKA

Dyrektor wyścigu: Paweł STASZCZAK Tel. 536 280 268



23.04.2022 Serniki

JAZDY INDYWIDUALNA NA CZAS

Komunikat nr 3 strona numer 2

KLASYFIKACJA KOŃCOWA WYŚCIG NA KRESKĘ/CLASSEMENT FINAL

KATEGORIA MŁODZIK dystans 5 km przeciętna – 40,268 km/h



| | | | | | | | | | |
|----|-----|---------|-------------|--------------|--------------|------------------------------|------------|---------|--|
| 1 | 136 | POL2008 | 10100645766 | SOŁTYS | Michał | KS DEICHMANN SKSM MAT SOBÓTK | 0 07 27 79 | | |
| 2 | 110 | POL2008 | 10111644354 | ZELCER | Bartosz | ZTS GLINIK | 0 07 37 84 | 0 00 10 | |
| 3 | 151 | POL2008 | 10116311266 | JABŁOŃSKI | Mateusz | UKS "WYGODA" BIAŁYSTOK | 0 07 46 48 | 0 00 19 | |
| 4 | 108 | POL2008 | 10118497002 | KUPRAS | Jan | KLKS "AZALIA" BRZÓZA KRÓLEWS | 0 07 46 68 | 0 00 19 | |
| 5 | 137 | POL2008 | 10094399168 | MROCKOWSKI | Mikołaj | STAJNIA ROWEROWA INTERCARS T | 0 07 48 17 | 0 00 21 | |
| 6 | 139 | POL2008 | 10091727426 | ŻYTOWIECKI | Jacek | STAJNIA ROWEROWA INTERCARS T | 0 07 51 24 | 0 00 24 | |
| 7 | 133 | POL2008 | 10096734040 | RYBAK | Oskar | CZKKS KOLEJARZ-JURA CZĘSTOCH | 0 07 52 86 | 0 00 25 | |
| 8 | 161 | POL2008 | 10116203960 | MARTUSEWICZ | Piotr | WMKS OLSZTYN | 0 07 59 08 | 0 00 32 | |
| 9 | 138 | POL2008 | 10107068580 | DĄBROWSKI | Marcin | STAJNIA ROWEROWA INTERCARS T | 0 08 04 53 | 0 00 37 | |
| 10 | 156 | POL2008 | 10106953800 | PAZIEWSKI | Krzysztof | UKS KOLARZ NADARZYN | 0 08 07 67 | 0 00 40 | |
| 11 | 109 | POL2008 | 10106674217 | KULEC | Kamil | KLKS "AZALIA" BRZÓZA KRÓLEWS | 0 08 09 64 | 0 00 42 | |
| 12 | 116 | POL2009 | 10106281567 | ZAWADZKI | Kayetan | UKS MOTO-JELCZ LASKOWICE | 0 08 22 05 | 0 00 55 | |
| 13 | 126 | POL2008 | 10094427460 | PYSIK | Adrian | GRUPA KOLARSKA GLIWICE | 0 08 23 02 | 0 00 56 | |
| 14 | 105 | POL2008 | 10116327131 | DOMURAD | Wiktor | LKK "WARMIA" BISKUPIEC | 0 08 26 98 | 0 00 59 | |
| 15 | 153 | POL2008 | 10091726820 | POŻYCZKA | Mikołaj | GKK OPTY-MAZOWSZE | 0 08 27 85 | 0 01 00 | |
| 16 | 107 | POL2008 | 10102252431 | WITOMSKI | Karol | LKS ATOM BOXMET DZIERŻONIÓW | 0 08 29 18 | 0 01 02 | |
| 17 | 124 | POL2008 | 10107183061 | OSIECKI | Oskar | KKS CIECHANÓW | 0 08 32 32 | 0 01 05 | |
| 18 | 141 | POL2009 | 10107068782 | BARSZNICA | Adam | STAJNIA ROWEROWA INTERCARS T | 0 08 32 64 | 0 01 05 | |
| 19 | 104 | POL2008 | 10113602744 | MAŃKA | Olivier | LUKS FENIKS CZERNICA | 0 08 34 34 | 0 01 07 | |
| 20 | 115 | POL2009 | 10106928740 | STELCZYK | Stanisław | UKS MOTO-JELCZ LASKOWICE | 0 08 35 74 | 0 01 08 | |
| 21 | 157 | POL2008 | 10127028049 | SOBAŁA | Wiktor | UKS KOLARZ NADARZYN | 0 08 38 53 | 0 01 11 | |
| 22 | 152 | POL2008 | 10113752486 | ROCHOWICZ | Michał | GKK OPTY-MAZOWSZE | 0 08 38 74 | 0 01 11 | |
| 23 | 134 | POL2008 | 10106830124 | SKROŃSKI | Maciej | CZKKS KOLEJARZ-JURA CZĘSTOCH | 0 08 42 58 | 0 01 15 | |
| 24 | 120 | POL2009 | 10113171092 | DOBROSIELSKI | Mateusz | KKS CIECHANÓW | 0 08 43 12 | 0 01 16 | |
| 25 | 162 | POL2008 | 10115940646 | LUKOSZEK | Mateusz | LUKS FENIKS CZERNICA | 0 08 45 72 | 0 01 18 | |
| 26 | 127 | POL2008 | 10118147192 | LOMANIA | Maciej | GRUPA KOLARSKA GLIWICE | 0 08 48 63 | 0 01 21 | |
| 27 | 117 | POL2009 | 10110618780 | WYSOCKI | Bartłomiej | KS AGROS ZAMOŚĆ | 0 08 48 77 | 0 01 21 | |
| 28 | 121 | POL2009 | 10113170587 | DOBROSIELSKI | Maciej | KKS CIECHANÓW | 0 08 49 31 | 0 01 22 | |
| 29 | 145 | POL2008 | 10127799706 | DUDA | Patryk | MKS CYCLO KORONA KIELCE DEK | 0 08 49 37 | 0 01 22 | |
| 30 | 113 | POL2008 | 10120336059 | DOROSZYŃSKI | Joachim | MLKS BASZTA BYTÓW | 0 08 51 57 | 0 01 24 | |
| 31 | 160 | POL2008 | 10094214767 | KACZYŃSKI | Borys | WMKS OLSZTYN | 0 08 58 42 | 0 01 31 | |
| 32 | 144 | POL2008 | 10127797985 | BRODZIK | Bartosz | MKS CYCLO KORONA KIELCE DEK | 0 09 01 74 | 0 01 34 | |
| 33 | 147 | POL2009 | 10115883961 | KOLBUSZ | Adrian | LUKS FENIKS CZERNICA | 0 09 02 64 | 0 01 35 | |
| 34 | 122 | POL2009 | 10117733227 | ŚMOLIŃSKI | Paweł | KKS CIECHANÓW | 0 09 07 97 | 0 01 40 | |
| 35 | 142 | POL2009 | 10107069085 | JANIAK | Franciszek | STAJNIA ROWEROWA INTERCARS T | 0 09 09 66 | 0 01 42 | |
| 36 | 114 | POL2009 | 10113145127 | KAŁUŻA | Dawid | STOW.KOLARSKI MIKOŁÓW | 0 09 30 97 | 0 02 03 | |
| 37 | 159 | POL2009 | 10120708400 | CIUPIŃSKI | Szymon | UKS KOLARZ NADARZYN | 0 09 34 67 | 0 02 07 | |
| 38 | 129 | POL2008 | 10118147394 | STELMACH | Aleksander | GRUPA KOLARSKA GLIWICE | 0 09 37 46 | 0 02 10 | |
| 39 | 128 | POL2008 | 10118066158 | SOWIŃSKI | Szymon | GRUPA KOLARSKA GLIWICE | 0 09 39 11 | 0 02 12 | |
| 40 | 131 | POL2008 | 10108576528 | WALENTOWSKI | Jakub Dieter | AKADEMIA KOLARSKA BONECKI TE | 0 10 03 47 | 0 02 36 | |
| 41 | 119 | POL2009 | 10113170385 | ŁYSZKOWSKI | Mateusz | KKS CIECHANÓW | 0 10 04 73 | 0 02 37 | |
| 42 | 150 | POL2009 | 10126466055 | ŁUCZKIEWICZ | Mikołaj | MEDISEPT MAYDAY TEAM | 0 10 32 98 | 0 03 05 | |
| | 118 | POL2008 | 10116601458 | BARAŚ | Jakub | KS AGROS ZAMOŚĆ | | DNS | |
| | 125 | POL2008 | 10093734518 | BIES | Karol | LKUKS PSZCZYNA | | DNS | |
| | 158 | BLR2008 | 10106948241 | JAKAUTSOU | Kasyus | UKS KOLARZ NADARZYN | | DNS | |

Zgłoszono 45 zaw. DNS – 3 zaw. DNF- 0 zaw. Sędzia Główny – Mirosław KRASNOWIECKI

Biuro zawodów: Andrzej Godlewski tel. 601 25 93 76 godlewski-sport@wp.pl



Systemy pomiaru czasu Akces-Sport - Rafał Oporski tel. 501 062 492 biuro@akces-sport.pl

<http://godlewski-sport.cba.pl/>

<http://akces-sport.pl/>

Puchar Polski Lubartów 2022

Organizator: MKS Lewart AGS Lubartów, Miasto Lubartów, Mosir Lubartów, TVP 3 Patronat Medialny, Radio ESKA

Dyrektor wyścigu: Paweł STASZCZAK Tel. 536 280 268



23.04.2022 Serniki

JAZDY INDYWIDUALNA NA CZAS

Komunikat nr 3 strona numer 3

KLASYFIKACJA KOŃCOWA WYŚCIG NA KRESKĘ/CLASSEMENT FINAL

KATEGORIA MŁODZICZKA dystans 5 km przeciętna – 36,000 km/h



| | | | | | | | | |
|----|-----|---------|-------------|---------------|-----------|------------------------------|------------|---------|
| 1 | 902 | POL2008 | 10107767889 | BUŁECZKA | Katarzyna | KS SPOŁEM SUUS ŁÓDŹ | 0 08 20 00 | |
| 2 | 906 | POL2008 | 10093712690 | SŁOMKA | Kinga | STOW.KOLARSKI MIKOŁÓW | 0 08 24 41 | 0 00 04 |
| 3 | 903 | POL2008 | 10127842243 | CHOROMAŃSKA | Zofia | LKK "WARMIA" BISKUPIEC | 0 08 52 54 | 0 00 32 |
| 4 | 916 | POL2008 | 10113603451 | AUGUSTYNIAK | Aniela | GRUPA KOLARSKA GLIWICE | 0 08 52 97 | 0 00 32 |
| 5 | 904 | POL2009 | 10110670819 | DOMACHOWSKA | Lena | KKS GOSTYŃ | 0 08 55 94 | 0 00 35 |
| 6 | 917 | POL2008 | 10113721972 | GLINKA | Zofia | MLKS WIELUŃ | 0 09 03 09 | 0 00 43 |
| 7 | 914 | POL2008 | 10114981659 | SOCHA | Sabina | KS AGROS ZAMOŚĆ | 0 09 03 22 | 0 00 43 |
| 8 | 901 | POL2009 | 10115884466 | WOJTEK | Katarzyna | LUKS FENIKS CZERNICA | 0 09 09 31 | 0 00 49 |
| 9 | 909 | POL2008 | 10115348946 | OLEJARCZYK | Viktoria | ŚWIĘT.FUNDACJA SPORTU DALESZ | 0 09 12 88 | 0 00 52 |
| 10 | 907 | POL2009 | 10112844831 | KOSTRZEWIŃSKA | Oliwia | STOW.KOLARSKI MIKOŁÓW | 0 09 19 93 | 0 00 59 |
| 11 | 905 | POL2008 | 10115211530 | OŻÓG | Lena | KLKS "AZALIA" BRZÓZA KRÓLEWS | 0 09 34 79 | 0 01 14 |
| 12 | 918 | POL2008 | 10084175267 | MITURA | Patrycja | MEDISEPT MAYDAY TEAM | 0 09 39 94 | 0 01 19 |
| 13 | 911 | POL2009 | 10128246512 | GILEWSKA | Julia | ŚWIĘT.FUNDACJA SPORTU DALESZ | 0 10 29 54 | 0 02 09 |
| 14 | 915 | POL2009 | 10114982265 | CUDZIŁO | Sandra | KS AGROS ZAMOŚĆ | 0 10 42 93 | 0 02 22 |
| 15 | 910 | POL2008 | 10128125967 | OSZCZUDŁOWSKA | Zuzanna | ŚWIĘT.FUNDACJA SPORTU DALESZ | 0 10 53 43 | 0 02 33 |
| 16 | 912 | POL2009 | 10128246411 | ANDURA | Julia | ŚWIĘT.FUNDACJA SPORTU DALESZ | 0 10 54 42 | 0 02 34 |
| 17 | 919 | POL2008 | 10119468618 | SZEWCZYK | Alicja | MEDISEPT MAYDAY TEAM | 0 11 28 26 | 0 03 08 |
| | 908 | POL2009 | 10113131989 | PLINTA | Karolina | STOW.KOLARSKI MIKOŁÓW | DNS | |

Zgłoszono 18 zaw. DNS – 1 zaw. DNF- 0 zaw. Sędzia Główny – Mirosław KRASNOWIECKI

Biuro zawodów: Andrzej Godlewski tel. 601 25 93 76 godlewski-sport@wp.pl



<http://godlewski-sport.cba.pl/>

Systemy pomiaru czasu Akces-Sport - Rafał Oporski tel. 501 062 492 biuro@akces-sport.pl

<http://akces-sport.pl/>

Puchar Polski Lubartów 2022

Organizator: MKS Lewart AGS Lubartów, Miasto Lubartów, Mosir Lubartów, TVP 3 Patronat Medialny, Radio ESKA

Dyrektor wyścigu: Paweł STASZCZAK Tel. 536 280 268



23.04.2022 Serniki

JAZDY INDYWIDUALNA NA CZAS

Komunikat nr 3 strona numer 4

KLASYFIKACJA KOŃCOWA WYŚCIG NA KRESKĘ/CLASSEMENT FINAL

KATEGORIA JUNIORKA MŁODSZA dystans 10,6 km przeciętna – 43,070 km/h



| | | | | | | | | | |
|----|-----|---------|-------------|--------------|------------|------------------------------|------------|---------|--|
| 1 | 809 | POL2006 | 10090272224 | KLAMUT | Maria | KS SPOŁEM SUUS ŁÓDŹ | 0 16 46 61 | | |
| 2 | 813 | POL2006 | 10092547074 | WAŚATY | Weronika | STARGARDZKIE TOWARZYSTWO CYK | 0 16 53 42 | 0 00 07 | |
| 3 | 858 | UKR2007 | 10096685843 | USHAKOVA | Milana | BORAS LEWART TEAM LUBARTÓW | 0 16 57 77 | 0 00 11 | |
| 4 | 848 | POL2007 | 10092940027 | MARECKA | Zuzanna | UKS "WYGODA" BIAŁYSTOK | 0 17 36 31 | 0 00 50 | |
| 5 | 837 | POL2006 | 10063945818 | BRAUN | Kornelia | KK ZIEMIA DARŁOWSKA | 0 17 39 69 | 0 00 53 | |
| 6 | 859 | POL2006 | 10096380594 | STAWIRAJ | Aleksandra | UKS KOŹMINIANKA KOŹMINEK | 0 17 41 68 | 0 00 55 | |
| 7 | 857 | POL2006 | 10061073709 | JAKUBOWSKA | Zofia | UKS KOLARZ NADARZYN | 0 17 43 52 | 0 00 57 | |
| 8 | 815 | POL2006 | 10092444923 | RYBKIEWICZ | Kinga | LKK "WARMIA" BISKUPIEC | 0 17 48 11 | 0 01 02 | |
| 9 | 851 | POL2006 | 10079370737 | MACHOWSKA | Maja | UKS COPERNICUS CCC-SMS TORUŃ | 0 17 51 09 | 0 01 05 | |
| 10 | 856 | POL2006 | 10081628514 | BEOŃSKA | Pola | UKS KOLARZ NADARZYN | 0 17 55 55 | 0 01 09 | |
| 11 | 842 | POL2007 | 10095180525 | KACZMARCZYK | Gabriela | KK ZIEMIA DARŁOWSKA | 0 18 02 56 | 0 01 16 | |
| 12 | 843 | POL2007 | 10106930760 | KONOPA | Zofia | PTC PABIANICE / DSV | 0 18 03 24 | 0 01 17 | |
| 13 | 841 | POL2007 | 10093362379 | WITKOWSKA | Laura | KK ZIEMIA DARŁOWSKA | 0 18 04 01 | 0 01 18 | |
| 14 | 814 | EST2007 | 10092546266 | PURCHALAK | Alicja | STARGARDZKIE TOWARZYSTWO CYK | 0 18 08 33 | 0 01 22 | |
| 15 | 811 | POL2006 | 10096191648 | GŁOWACKA | Matylda | KS SPOŁEM SUUS ŁÓDŹ | 0 18 10 10 | 0 01 24 | |
| 16 | 825 | POL2007 | 10107276627 | MERDA | Zuzanna | MLKS BASZTA BYTÓW | 0 18 12 61 | 0 01 26 | |
| 17 | 844 | POL2007 | 10074404438 | HARTMAN | Nadia | CZKKS KOLEJARZ-JURA CZĘSTOCH | 0 18 13 34 | 0 01 27 | |
| 18 | 810 | POL2007 | 10093672577 | SAMECKA | Anna | KS SPOŁEM SUUS ŁÓDŹ | 0 18 15 30 | 0 01 29 | |
| 19 | 838 | POL2006 | 10089617775 | RYBARCZYK | Weronika | KK ZIEMIA DARŁOWSKA | 0 18 17 94 | 0 01 31 | |
| 20 | 833 | POL2006 | 10088726890 | PIETRZAK | Julia | MLKS WIELUŃ | 0 18 19 09 | 0 01 33 | |
| 21 | 839 | POL2006 | 10059598093 | KUBICKA | Otylia | KK ZIEMIA DARŁOWSKA | 0 18 21 67 | 0 01 35 | |
| 22 | 853 | POL2007 | 10084178503 | KACZMAREK | Sandra | UKS COPERNICUS CCC-SMS TORUŃ | 0 18 22 50 | 0 01 36 | |
| 23 | 826 | POL2007 | 10086136990 | ŁOJEK | Amelia | MLKS BASZTA BYTÓW | 0 18 22 87 | 0 01 36 | |
| 24 | 840 | POL2006 | 10063945616 | SROCZYŃSKA | Oliwia | KK ZIEMIA DARŁOWSKA | 0 18 23 21 | 0 01 37 | |
| 25 | 850 | POL2006 | 10079371848 | GERC | Oliwia | UKS COPERNICUS CCC-SMS TORUŃ | 0 18 24 01 | 0 01 38 | |
| 26 | 816 | POL2007 | 10092738577 | BYRA | Adrianna | KKS GOSTYŃ | 0 18 32 27 | 0 01 46 | |
| 27 | 854 | POL2006 | 10104508083 | ORSZULAK | Maria | GKK OPTY-MAZOWSZE | 0 18 38 97 | 0 01 52 | |
| 28 | 849 | POL2007 | 10100869573 | TARASEWICZ | Milena | UKS "WYGODA" BIAŁYSTOK | 0 18 47 97 | 0 02 01 | |
| 29 | 852 | POL2007 | 10084178402 | KONCZALSKA | Natalia | UKS COPERNICUS CCC-SMS TORUŃ | 0 18 48 18 | 0 02 02 | |
| 30 | 845 | POL2006 | 10074404741 | KOLAŃCZYK | Larysa | CZKKS KOLEJARZ-JURA CZĘSTOCH | 0 18 48 88 | 0 02 02 | |
| 31 | 836 | POL2006 | 10088732449 | PIŚNIAK | Klaudia | MLKS WIELUŃ | 0 18 49 28 | 0 02 03 | |
| 32 | 829 | POL2006 | 10106687553 | SZCZYGIELSKA | Maja | KS AGROS ZAMOŚĆ | 0 18 51 74 | 0 02 05 | |
| 33 | 818 | POL2006 | 10064055851 | DĄBROWSKA | Zuzanna | LKS ATOM BOXMET DZIERŻONIÓW | 0 18 58 84 | 0 02 12 | |
| 34 | 807 | POL2006 | 10108441637 | KLEMCZAK | Patrycja | UKS FENIKS RYDUŁTOWY | 0 19 01 17 | 0 02 15 | |
| 35 | 835 | POL2006 | 10103522424 | LIPIETA | Paulina | MLKS WIELUŃ | 0 19 01 18 | 0 02 15 | |
| 36 | 817 | POL2006 | 10092074000 | DOMACHOWSKA | Olga | KKS GOSTYŃ | 0 19 02 98 | 0 02 16 | |
| 37 | 803 | POL2007 | 10102548077 | LAMIK | Zofia | UKKS IMIELIN TEAMN | 0 19 20 16 | 0 02 34 | |
| 38 | 830 | POL2007 | 10110658085 | CZAPKA | Zuzanna | KS AGROS ZAMOŚĆ | 0 19 30 74 | 0 02 44 | |
| 39 | 827 | POL2007 | 10112847962 | GÓRALCZYK | Julia | STOW.KOLARSKI MIKOŁÓW | 0 19 34 92 | 0 02 48 | |
| 40 | 834 | POL2006 | 10089403668 | PIETRZAK | Natalia | MLKS WIELUŃ | 0 19 37 94 | 0 02 51 | |
| 41 | 847 | POL2007 | 10105994510 | SOWA | Karolina | WMKS OLSZTYN | 0 20 05 13 | 0 03 19 | |
| 42 | 855 | POL2007 | 10127285404 | BORUSZEWSKA | Julia | GKK OPTY-MAZOWSZE | 0 20 37 99 | 0 03 51 | |
| 43 | 828 | POL2007 | 10128246815 | HAŁA | Julia | ŚWIĘT.FUNDACJA SPORTU DALESZ | 0 22 38 58 | 0 05 52 | |
| 44 | 819 | POL2007 | 10092841007 | JĘDERKO | Małgorzata | MG LKS BŁĘKITNI CLAREX W KOZ | 0 23 21 54 | 0 06 35 | |
| | 831 | POL2007 | 10094234773 | TUTKA | Antonina | KS AGROS ZAMOŚĆ | DNF | | |

Zgłoszono 45 zaw. DNS – 0 zaw. DNF- 1 zaw. Sędzia Główny – Mirosław KRASNOWIECKI

Biuro zawodów: Andrzej Godlewski tel. 601 25 93 76 godlewski-sport@wp.pl



<http://godlewski-sport.cba.pl/>

Systemy pomiaru czasu Akces-Sport - Rafał Oporski tel. 501 062 492 biuro@akces-sport.pl

<http://akces-sport.pl/>

Puchar Polski Lubartów 2022

Organizator: MKS Lewart AGS Lubartów, Miasto Lubartów, Mosir Lubartów, TVP 3 Patronat Medialny, Radio ESKA

Dyrektor wyścigu: Paweł STASZCZAK Tel. 536 280 268



23.04.2022 Serniki

JAZDY INDYWIDUALNA NA CZAS

Komunikat nr 3 strona numer 5

KLASYFIKACJA KOŃCOWA WYŚCIG NA KRESKĘ/CLASSEMENT FINAL

KATEGORIA JUNIOR MŁODSZY dystans 10,6 km przeciętna – 43,119 km/h



| | | | | | | | | |
|----|-----|---------|-------------|-------------|-------------|------------------------------|------------|---------|
| 1 | 341 | POL2006 | 10092719755 | GOSZCZURNY | Patryk | GTK KALISZ | 0 14 45 22 | |
| 2 | 331 | POL2006 | 10060329435 | PERA | Marceli | GTK KALISZ | 0 14 53 78 | 0 00 08 |
| 3 | 300 | POL2006 | 10070382170 | ADASZAK | Ksawery | AKADEMIA KOLARSKA BONECKI TE | 0 14 59 59 | 0 00 14 |
| 4 | 230 | POL2006 | 10106727868 | KIEREJEWSKI | Igor | KLTC KONIN | 0 15 07 27 | 0 00 22 |
| 5 | 320 | POL2006 | 10083311159 | BRONAKOWSKI | Adam | WMKS OLSZTYN | 0 15 08 08 | 0 00 23 |
| 6 | 308 | POL2007 | 10079492490 | WRONA | Szymon | KS DEICHMANN SKSM MAT SOBÓTK | 0 15 11 40 | 0 00 26 |
| 7 | 318 | POL2007 | 10111240893 | SZULIK | Dawid | UKS AVATAR | 0 15 14 81 | 0 00 29 |
| 8 | 319 | POL2007 | 10079665676 | ŁYŻWA | Bartosz | UKS AVATAR | 0 15 17 00 | 0 00 32 |
| 9 | 330 | POL2006 | 10079731152 | GAŁDYN | Wiktor | GTK KALISZ | 0 15 17 58 | 0 00 32 |
| 10 | 278 | POL2007 | 10093508144 | WÓDZDŹ | Nikodem | GRUPA KOLARSKA GLIWICE | 0 15 17 86 | 0 00 32 |
| 11 | 213 | POL2006 | 10078981424 | SIAŁKOWSKI | Nikodem | UKS COPERNICUS CCC-SMS TORUŃ | 0 15 26 82 | 0 00 41 |
| 12 | 217 | POL2006 | 10066020507 | STANIEWSKI | Wiktor | STOW. KS 64-STO LESZNO | 0 15 30 51 | 0 00 45 |
| 13 | 301 | POL2006 | 10097702727 | CZEKAY | Wiktor | AKADEMIA KOLARSKA BONECKI TE | 0 15 30 66 | 0 00 45 |
| 14 | 262 | POL2006 | 10093550814 | RECA | Tomasz | MLKS BASZTA BYTÓW | 0 15 32 06 | 0 00 47 |
| 15 | 248 | POL2007 | 10091867771 | LISTWOŃ | Mikołaj | KKS GOSTYŃ | 0 15 33 04 | 0 00 48 |
| 16 | 202 | POL2006 | 10079370838 | MIENTKI | Kacper | UKS COPERNICUS CCC-SMS TORUŃ | 0 15 33 29 | 0 00 48 |
| 17 | 245 | POL2007 | 10097845500 | DZIADURA | Mikołaj | LKK "WARMIA" BISKUPIEC | 0 15 33 44 | 0 00 48 |
| 18 | 351 | POL2007 | 10093550814 | WÓDARSKI | Marcin | UKS KOŹMINIANKA KOŹMINEK | 0 15 33 82 | 0 00 48 |
| 19 | 212 | POL2007 | 10081065510 | JACKOWIAK | Jan | UKS COPERNICUS CCC-SMS TORUŃ | 0 15 35 27 | 0 00 50 |
| 20 | 282 | POL2006 | 10107786784 | PŁONKA | Wojciech | KK TARNOWIA TARNOWO PODGÓRNE | 0 15 38 03 | 0 00 53 |
| 21 | 246 | POL2006 | 10092401978 | KRÓLICKI | Michał | LKK "WARMIA" BISKUPIEC | 0 15 38 32 | 0 00 53 |
| 22 | 274 | POL2006 | 10093074817 | BIŁYK | Antoni | KK TARNOWIA TARNOWO PODGÓRNE | 0 15 38 62 | 0 00 53 |
| 23 | 247 | POL2007 | 10086476995 | MUSZAK | Filip | LKK "WARMIA" BISKUPIEC | 0 15 40 94 | 0 00 55 |
| 24 | 222 | POL2006 | 10059923045 | ILSKI | Szymon | UKS TFP JEDYNKA KÓRNIK | 0 15 41 77 | 0 00 56 |
| 25 | 314 | UKR2006 | 10092987820 | KHATSYNSKYI | Matvii | STAJNIA ROWEROWA INTERCARS T | 0 15 43 50 | 0 00 58 |
| 26 | 306 | POL2007 | 10076780231 | ABRAMEK | Jakub | KS DEICHMANN SKSM MAT SOBÓTK | 0 15 44 91 | 0 00 59 |
| 27 | 229 | POL2006 | 10096981186 | KUDERCZAK | Wojciech | KLTC KONIN | 0 15 45 51 | 0 01 00 |
| 28 | 267 | POL2006 | 10107511447 | SZTABA | Krzystian | UKS MOTO-JELCZ LASKOWICE | 0 15 47 49 | 0 01 02 |
| 29 | 240 | POL2006 | 10080788957 | STRZELECKI | Michał | LUKS "DWÓJKA" STRYKÓW | 0 15 47 58 | 0 01 02 |
| 30 | 241 | POL2006 | 10080785725 | MACHNIEWICZ | Łukasz | LUKS "DWÓJKA" STRYKÓW | 0 15 48 05 | 0 01 03 |
| 31 | 239 | POL2006 | 10092296894 | GADECKI | Jakub | LUKS "DWÓJKA" STRYKÓW | 0 15 48 43 | 0 01 03 |
| 32 | 311 | UKR2007 | 10128350582 | LYSTSEV | Viktor | STAJNIA ROWEROWA INTERCARS T | 0 15 51 86 | 0 01 06 |
| 33 | 302 | POL2006 | 10097684943 | KRZYŚKÓW | Dominik | AKADEMIA KOLARSKA BONECKI TE | 0 15 53 37 | 0 01 08 |
| 34 | 226 | POL2006 | 10092645993 | ŚMICH | Antoni | UKS FENIKS RYDUŁTOWY | 0 15 55 84 | 0 01 10 |
| 35 | 350 | POL2006 | 10092731980 | GILICKI | Jakub | GTK KALISZ | 0 15 57 43 | 0 01 12 |
| 36 | 214 | POL2006 | 10073725640 | TWARDOCH | Jeremiasz | UKKS IMIELIN TEAMN | 0 15 59 84 | 0 01 14 |
| 37 | 291 | POL2006 | 10107049584 | SZWED | Miłosz | PTC PABIANICE / DSV | 0 16 01 66 | 0 01 16 |
| 38 | 324 | POL2006 | 10092493221 | KOZAK | Kacper | MEDISEPT MAYDAY TEAM | 0 16 08 92 | 0 01 23 |
| 39 | 254 | POL2007 | 10100585344 | MAJCHRZAK | Maciej | LKS BASZTA GOLCZEWO | 0 16 10 71 | 0 01 25 |
| 40 | 325 | POL2007 | 10116599337 | KAMIŃSKI | Bartłomiej | MEDISEPT MAYDAY TEAM | 0 16 10 83 | 0 01 25 |
| 41 | 289 | POL2007 | 10106930457 | CHUDY | Kacper | PTC PABIANICE / DSV | 0 16 11 98 | 0 01 26 |
| 42 | 286 | POL2006 | 10106641578 | WĘGRZYN | Fryderyk | WARSZAWSKI KLUB KOLARSKI | 0 16 12 40 | 0 01 27 |
| 43 | 271 | POL2006 | 10090318296 | KAWALA | Karol | KS AGROS ZAMOŚĆ | 0 16 12 72 | 0 01 27 |
| 44 | 284 | POL2006 | 10106739588 | WIŚNIEWSKI | Maksymilian | KK TARNOWIA TARNOWO PODGÓRNE | 0 16 13 53 | 0 01 28 |



Puchar Polski Lubartów 2022

Organizator: MKS Lewart AGS Lubartów, Miasto Lubartów, Mosir Lubartów, TVP 3 Patronat Medialny, Radio ESKA

Dyrektor wyścigu: Paweł STASZCZAK Tel. 536 280 268



23.04.2022 Serniki

JAZDY INDYWIDUALNA NA CZAS

Komunikat nr 3 strona numer 6

KLASYFIKACJA KOŃCOWA WYŚCIG NA KRESKĘ/CLASSEMENT FINAL KATEGORIA JUNIOR MŁODSZY ciąg dalszy

| | | | | | | | | |
|-----|-----|---------|-------------|-------------------|------------|------------------------------|------------|---------|
| 45 | 283 | POL2006 | 10093072796 | TERLECKI | Szymon | KK TARNOWIA TARNOWO PODGÓRNE | 0 16 13 60 | 0 01 28 |
| 46 | 206 | POL2006 | 10079370535 | KOWALSKI | Artur | UKS COPERNICUS CCC-SMS TORUŃ | 0 16 16 41 | 0 01 31 |
| 47 | 310 | UKR2007 | 10089941717 | IVANYK | Taras | STAJNIA ROWEROWA INTERCARS T | 0 16 17 08 | 0 01 32 |
| 48 | 336 | POL2006 | 10096846396 | ZIELIŃSKI | Mateusz | GKK OPTY-MAZOWSZE | 0 16 19 61 | 0 01 34 |
| 49 | 210 | POL2007 | 10117142537 | GOŁONKO | Ignacy | UKS COPERNICUS CCC-SMS TORUŃ | 0 16 21 40 | 0 01 36 |
| 50 | 233 | POL2007 | 10083344101 | BAŚCIK | Bruno | WLKS KRAKUS-BBC CZAJA | 0 16 21 50 | 0 01 36 |
| 51 | 343 | POL2006 | 10092337516 | WIECKOWSKI | Kacper | BORAS LEWART TEAM LUBARTÓW | 0 16 21 62 | 0 01 36 |
| 52 | 272 | POL2007 | 10094203956 | KUCZYŃSKI | Artur | KKS CIECHANÓW | 0 16 21 66 | 0 01 36 |
| 53 | 348 | POL2006 | 10090753382 | SZEWIC | Krzysztof | UKS AVATAR | 0 16 22 03 | 0 01 37 |
| 54 | 313 | POL2006 | 10107488714 | BARAŃSKI | Oskar | STAJNIA ROWEROWA INTERCARS T | 0 16 24 92 | 0 01 39 |
| 55 | 303 | POL2006 | 10074404135 | CZERNIECKI | Szymon | CZKKS KOLEJARZ-JURA CZĘSTOCH | 0 16 26 32 | 0 01 41 |
| 56 | 244 | POL2007 | 10092445327 | BUĆKO | Wojciech | LKK "WARMIA" BISKUPIEC | 0 16 28 49 | 0 01 43 |
| 57 | 296 | POL2006 | 10092337819 | KWIATEK | Kacper | GTK KALISZ | 0 16 29 02 | 0 01 44 |
| 58 | 335 | POL2007 | 10107732830 | ŚWITALSKI | Rafał | GKK OPTY-MAZOWSZE | 0 16 29 12 | 0 01 44 |
| 59 | 288 | POL2006 | 10108624321 | BAJDOR | Maciej | PTC PABIANICE / DSV | 0 16 29 34 | 0 01 44 |
| 60 | 322 | POL2007 | 10094212646 | KOSTKOWSKI | Joachim | WMKS OLSZTYN | 0 16 31 78 | 0 01 46 |
| 61 | 249 | POL2007 | 10108153263 | MRÓZ | Jan | KKS GOSTYŃ | 0 16 31 87 | 0 01 46 |
| 62 | 287 | POL2007 | 10093362783 | SAJKO | Franciszek | KK ZIEMIA DARŁOWSKA | 0 16 38 44 | 0 01 53 |
| 63 | 323 | POL2007 | 10107080405 | MASZKOWSKI | Mateusz | MEDISEPT MAYDAY TEAM | 0 16 43 37 | 0 01 58 |
| 64 | 342 | POL2006 | 10092337617 | KACZMARCZYK | Kacper | BORAS LEWART TEAM LUBARTÓW | 0 16 44 40 | 0 01 59 |
| 65 | 304 | POL2006 | 10106830225 | SIKORSKI | Mikołaj | CZKKS KOLEJARZ-JURA CZĘSTOCH | 0 16 47 27 | 0 02 02 |
| 66 | 280 | POL2006 | 10098081229 | WYPIOR | Rafał | GRUPA KOLARSKA GLIWICE | 0 16 49 39 | 0 02 04 |
| 67 | 315 | POL2007 | 10127799403 | KOT | Jakub | MKS CYCLO KORONA KIELCE DEK | 0 16 53 81 | 0 02 08 |
| 68 | 255 | POL2007 | 10079562010 | KLACZKOWSKI | Borys | KLKS "AZALIA" BRZOZA KRÓLEWS | 0 16 58 11 | 0 02 13 |
| 69 | 273 | POL2007 | 10106653100 | PTASZKIEWICZ | Jakub | KKS CIECHANÓW | 0 16 58 87 | 0 02 13 |
| 70 | 257 | POL2007 | 10104241335 | MĘYŃSKI | Michał | KLKS "AZALIA" BRZOZA KRÓLEWS | 0 17 02 47 | 0 02 17 |
| 71 | 235 | POL2006 | 10112769251 | LURKA | Mateusz | WLKS KRAKUS-BBC CZAJA | 0 17 05 17 | 0 02 20 |
| 72 | 309 | POL2007 | 10107067772 | DUROWICZ | Olgierd | STAJNIA ROWEROWA INTERCARS T | 0 17 05 27 | 0 02 20 |
| 73 | 264 | POL2007 | 10106928235 | JAKUBOWSKI | Gracjan | UKS MOTO-JELCZ LASKOWICE | 0 17 05 51 | 0 02 20 |
| 74 | 203 | POL2007 | 10079758838 | GURZYŃSKI | Krzysztof | UKS COPERNICUS CCC-SMS TORUŃ | 0 17 05 97 | 0 02 20 |
| 75 | 250 | POL2007 | 10104986316 | BRUCHWAŁSKI | Jan | LKS ATOM BOXMET DZIERŻONIÓW | 0 17 06 32 | 0 02 21 |
| 76 | 266 | POL2007 | 10106928336 | KONEFAŁ | Jakub | UKS MOTO-JELCZ LASKOWICE | 0 17 06 38 | 0 02 21 |
| 77 | 215 | POL2007 | 10108234604 | GANCARZ | Ksawery | UKKS IMIELIN TEAMN | 0 17 09 10 | 0 02 24 |
| 78 | 279 | POL2007 | 10094427763 | MAŃKA | Władysław | GRUPA KOLARSKA GLIWICE | 0 17 12 35 | 0 02 27 |
| 79 | 236 | POL2007 | 10105608732 | RUTKOWICZ | Dawid | WLKS KRAKUS-BBC CZAJA | 0 17 12 52 | 0 02 27 |
| 80 | 316 | POL2007 | 10127799605 | SITEK | Wiktor | MKS CYCLO KORONA KIELCE DEK | 0 17 29 72 | 0 02 44 |
| 81 | 234 | POL2006 | 10093053090 | AMBROZIK | Szymon | WLKS KRAKUS-BBC CZAJA | 0 17 30 38 | 0 02 45 |
| 82 | 281 | POL2007 | 10104503593 | KOLEBACZ | Dawid | MLKS WIELUŃ | 0 17 32 66 | 0 02 47 |
| 83 | 252 | POL2006 | 10062363910 | ROSTKOWSKI | Maciej | LKS ATOM BOXMET DZIERŻONIÓW | 0 17 33 45 | 0 02 48 |
| 84 | 263 | POL2007 | 10082012672 | STELCZYK | Jan | UKS MOTO-JELCZ LASKOWICE | 0 17 38 56 | 0 02 53 |
| 85 | 269 | POL2006 | 10094232854 | CUDZIŁO | Dawid | KS AGROS ZAMOŚĆ | 0 17 46 68 | 0 03 01 |
| 86 | 209 | POL2006 | 10080845541 | KAMIŃSKI | Igor | UKS COPERNICUS CCC-SMS TORUŃ | 0 17 49 57 | 0 03 04 |
| 87 | 227 | POL2007 | 10115872140 | JASKUŁA | Tomasz | UKS FENIKS RYDUŁTOWY | 0 17 56 17 | 0 03 11 |
| 88 | 270 | POL2007 | 10113338824 | STRĘCZYWILK | Jakub | KS AGROS ZAMOŚĆ | 0 18 06 39 | 0 03 21 |
| 89 | 317 | UKR2007 | 10128359474 | STBELSKI | Ilia | STAJNIA ROWEROWA INTERCARS T | 0 18 12 15 | 0 03 27 |
| 90 | 339 | POL2007 | 10120166816 | PAŁKA | Jacek | UKS KOLARZ NADARZYN | 0 18 12 27 | 0 03 27 |
| 91 | 305 | POL2006 | 10090398829 | URBANOWICZ | Wojciech | CZKKS KOLEJARZ-JURA CZĘSTOCH | 0 18 18 78 | 0 03 33 |
| 92 | 275 | POL2007 | 10107202865 | KOZŁOWSKI | Jerzy | LKUKS PSZCZYNA | 0 18 23 90 | 0 03 38 |
| 93 | 340 | POL2007 | 10083942366 | KLIMKIEWICZ | Antoni | UKS KOLARZ NADARZYN | 0 18 24 51 | 0 03 39 |
| 94 | 333 | POL2007 | 10104506770 | BANASZEK | Kacper | GKK OPTY-MAZOWSZE | 0 18 29 05 | 0 03 44 |
| 95 | 251 | POL2007 | 10056473986 | BREAK-KEMPCZYŃSKI | Antoni | LKS ATOM BOXMET DZIERŻONIÓW | 0 18 46 64 | 0 04 01 |
| 96 | 277 | POL2007 | 10120528241 | STRZAŁAŁA | Szymon | LKUKS PSZCZYNA | 0 18 57 16 | 0 04 12 |
| 97 | 237 | POL2006 | 10096352407 | ROJEK | Jakub | WLKS KRAKUS-BBC CZAJA | 0 19 07 49 | 0 04 22 |
| 98 | 238 | POL2007 | 10105097965 | GLEWACKI | Maciej | WLKS KRAKUS-BBC CZAJA | 0 19 23 61 | 0 04 38 |
| 268 | | POL2007 | 00000209418 | GILEWSKI | Bartosz | SZKOŁKA KOLARSKA WILCZYCE | | DNF |
| 290 | | POL2006 | 10089246549 | JAOŁOWSKI | Aleksander | PTC PABIANICE / DSV | | DNF |
| 327 | | POL2006 | 10116479230 | PIENKOWSKI | Paweł | UKS "WYGODA" BIAŁYSTOK | | DNF |
| 332 | | POL2006 | 10085288242 | RADKIEWICZ | Dawid | UKS BIZON BIEGANÓW | | DNF |
| 349 | | POL2007 | 10084480314 | GRZĄDZIEL | Karol | UKS RATUSZ MASZEWO | | DNF |

Zgłoszono 103 zaw. DNS – 5 zaw. DNF- 0 zaw. Sędzia Główny – Mirosław KRASNOWIECKI

Biuro zawodów: Andrzej Godlewski tel. 601 25 93 76 godlewski-sport@wp.pl



<http://godlewski-sport.cba.pl/>

Systemy pomiaru czasu Akces-Sport - Rafał Oporski tel. 501 062 492 biuro@akces-sport.pl

<http://akces-sport.pl/>

Puchar Polski Lubartów 2022

Organizator: MKS Lewart AGS Lubartów, Miasto Lubartów, Mosir Lubartów, TVP 3 Patronat Medialny, Radio ESKA

Dyrektor wyścigu: Paweł STASZCZAK Tel. 536 280 268



23.04.2022 Serniki

JAZDY INDYWIDUALNA NA CZAS

Komunikat nr 3 strona numer 7

KLASYFIKACJA KOŃCOWA WYŚCIG NA KRESKĘ/CLASSEMENT FINAL
KATEGORIA KOBIETY OPEN dystans 17,3 km przeciętna – 43,675 km/h

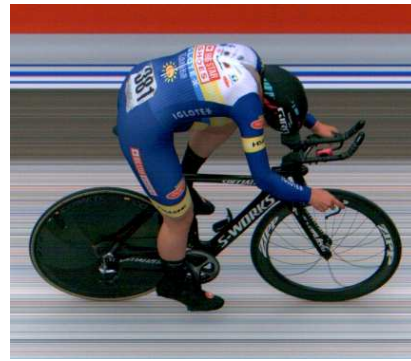
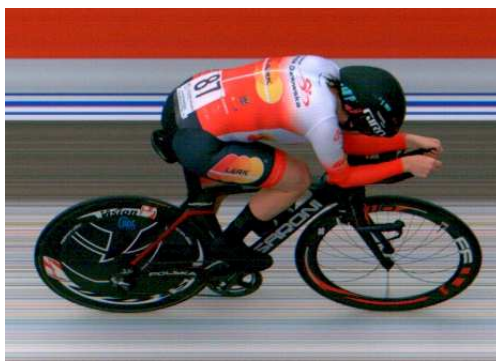

| | | | | | | | | | | | | | |
|----|-----|----------|-------------|--------------|------------|------------------------------|---|----|----|----|---|----|----|
| 1 | 622 | POL1992 | 10107403737 | HALL | Marianna | NIEZRZESZONA | 0 | 23 | 46 | 66 | | | |
| 2 | 625 | POL1984 | 10068705787 | WIESE | Anna | ZOŚKA WOMEN'S CYCLING | 0 | 23 | 59 | 91 | 0 | 00 | 13 |
| 3 | 87 | *POL2003 | 10053580659 | MILDA | Wiktoria | LARK ZIEMIA DARŁOWSKA | 0 | 24 | 57 | 03 | 0 | 01 | 11 |
| 4 | 381 | #POL2004 | 10058975879 | TRACKA | Maja | ALKS STAL GRUDZIĄDZ OCETIX I | 0 | 24 | 59 | 48 | 0 | 01 | 13 |
| 5 | 90 | *POL2002 | 10119904411 | MRÓZ | Kamila | GKS CARTUSIA W KARTUZACH BIK | 0 | 25 | 00 | 67 | 0 | 01 | 14 |
| 6 | 389 | #POL2004 | 10053904395 | DŁUGAŚ | Anna | LARK ZIEMIA DARŁOWSKA | 0 | 25 | 13 | 40 | 0 | 01 | 27 |
| 7 | 82 | *UKR2003 | 10090541396 | NAHULIAK | Darya | UKRAINA | 0 | 25 | 23 | 89 | 0 | 01 | 37 |
| 8 | 387 | #POL2004 | 10066239058 | RYBKIEWICZ | Laura | LARK ZIEMIA DARŁOWSKA | 0 | 25 | 30 | 07 | 0 | 01 | 44 |
| 9 | 388 | #POL2005 | 10078190266 | STELMACH | Katarzyna | LARK ZIEMIA DARŁOWSKA | 0 | 25 | 32 | 74 | 0 | 01 | 46 |
| 10 | 88 | *POL2001 | 10053908237 | KOWALSKA | Julia | LARK ZIEMIA DARŁOWSKA | 0 | 25 | 34 | 73 | 0 | 01 | 48 |
| 11 | 395 | #POL2004 | 10119443760 | MIKOŁAJEWSKA | Kornelia | UKS COPERNICUS CCC-SMS TORUŃ | 0 | 25 | 39 | 22 | 0 | 01 | 53 |
| 12 | 380 | #POL2004 | 10056455802 | CHYLIŃSKA | Zuzanna | ALKS STAL GRUDZIĄDZ OCETIX I | 0 | 25 | 41 | 60 | 0 | 01 | 55 |
| 13 | 377 | #POL2005 | 10056470552 | ZAGÓRSKA | Otylia | KK TARNOWIA TARNOWO PODGÓRNE | 0 | 26 | 32 | 82 | 0 | 02 | 46 |
| 14 | 623 | POL1995 | 10092049445 | FLIS | Agata | NIEZRZESZONA | 0 | 26 | 47 | 08 | 0 | 03 | 01 |
| 15 | 83 | *POL2003 | 10054664938 | GORZKIEWICZ | Barbara | KS SPOŁEM SUUS ŁÓDŹ | 0 | 26 | 48 | 98 | 0 | 03 | 02 |
| 16 | 373 | #POL2005 | 10082192124 | GRUDZIŃSKA | Aleksandra | LKS BASZTA GOLCZEWO | 0 | 27 | 09 | 99 | 0 | 03 | 23 |
| 17 | 85 | *POL2001 | 10056476919 | WÓJCIK | Laura | LKS ATOM BOXMET DZIERŻONIÓW | 0 | 27 | 11 | 20 | 0 | 03 | 25 |
| 18 | 391 | #POL2005 | 10084653193 | DRYGALSKA | Marcela | LARK ZIEMIA DARŁOWSKA | 0 | 27 | 29 | 95 | 0 | 03 | 43 |
| 19 | 365 | #POL2004 | 10111052654 | WILIJEWICZ | Anastazja | KS SPOŁEM SUUS ŁÓDŹ | 0 | 27 | 30 | 24 | 0 | 03 | 44 |
| 20 | 81 | *UKR2003 | 10056123069 | PLOTSIYM | Anastasiya | UKRAINA | 0 | 27 | 44 | 34 | 0 | 03 | 58 |
| 21 | 374 | #POL2004 | 10054647457 | KARPIŃSKA | Karolina | MLKS BASZTA BYTÓW | 0 | 27 | 48 | 19 | 0 | 04 | 02 |
| 22 | 383 | #POL2005 | 10084175570 | CYWIŃSKA | Barbara | MEDISEPT MAYDAY TEAM | 0 | 27 | 49 | 26 | 0 | 04 | 03 |
| 23 | 376 | #POL2005 | 10077553302 | LIPIETA | Anna | MLKS WIELUŃ | 0 | 27 | 50 | 13 | 0 | 04 | 04 |
| 24 | 371 | #POL2004 | 10080729141 | WIERZBICKA | Łucja | LKS ATOM BOXMET DZIERŻONIÓW | 0 | 28 | 05 | 71 | 0 | 04 | 19 |
| 25 | 385 | #POL2005 | 10077296452 | PONIEWIERSKA | Wiktoria | MEDISEPT MAYDAY TEAM | 0 | 28 | 09 | 09 | 0 | 04 | 23 |
| 26 | 384 | #POL2005 | 10063368565 | MAREK | Kinga | MEDISEPT MAYDAY TEAM | 0 | 28 | 30 | 74 | 0 | 04 | 44 |
| 27 | 363 | #POL2005 | 10106912168 | STANIEK | Emilia | UKS FENIKS RYDUŁTOWY | 0 | 28 | 51 | 07 | 0 | 05 | 05 |
| 28 | 369 | #POL2004 | 10055162254 | KROWICKA | Aleksandra | LKS ATOM BOXMET DZIERŻONIÓW | 0 | 29 | 02 | 45 | 0 | 05 | 16 |
| 29 | 367 | #POL2004 | 10053951683 | BISKUP | Julia | KKS GOSTYŃ | 0 | 29 | 51 | 84 | 0 | 06 | 05 |
| 30 | 361 | #UKR2005 | 10090655372 | SYTNYK | Diana | UKRAINA | 0 | 30 | 14 | 59 | 0 | 06 | 28 |
| 31 | 372 | #POL2004 | 10056476313 | WODNICKA | Joanna | LKS ATOM BOXMET DZIERŻONIÓW | 0 | 30 | 23 | 66 | 0 | 06 | 37 |

Zgłoszono 31 zaw. DNS – 0 zaw. DNF- 0 zaw. Sędzia Główny – Mirosław KRASNOWIECKI

Biuro zawodów: Andrzej Godlewski tel. 601 25 93 76 godlewski-sport@wp.pl



<http://godlewski-sport.cba.pl/>

Systemy pomiaru czasu Akces-Sport - Rafał Oporski tel. 501 062 492 biuro@akces-sport.pl

<http://akces-sport.pl/>

Puchar Polski Lubartów 2022

Organizator: MKS Lewart AGS Lubartów, Miasto Lubartów, Mosir Lubartów, TVP 3 Patronat Medialny, Radio ESKA

Dyrektor wyścigu: Paweł STASZCZAK Tel. 536 280 268

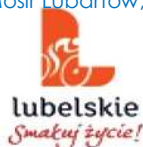

23.04.2022 Serniki

JAZDY INDYWIDUALNA NA CZAS

Komunikat nr 3 strona numer 8

KLASYFIKACJA KOŃCOWA WYŚCIG NA KRESKĘ/CLASSEMENT FINAL

KATEGORIA JUNIOR dystans 17,3 km przeciętna – 47,908 km/h



| | | | | | | | | | |
|----|-----|---------|-------------|--------------|------------|------------------------------|------------|---------|--|
| 1 | 401 | POL2004 | 10063966733 | RATAJCZAK | Dominik | UKS COPERNICUS CCC-SMS TORUŃ | 0 21 40 87 | | |
| 2 | 418 | POL2004 | 10054658874 | WALINIAK | Konrad | KLTC KONIN | 0 22 00 83 | 0 00 20 | |
| 3 | 510 | POL2004 | 10067251090 | JUSZCZAK | Łukasz | UKS KOŹMINIANKA KOŹMINEK | 0 22 04 29 | 0 00 24 | |
| 4 | 459 | POL2005 | 10078001522 | GRUSZCZYŃSKI | Filip | GRUPA KOLARSKA GLIWICE | 0 22 15 74 | 0 00 35 | |
| 5 | 406 | POL2005 | 10077899367 | ŁĄTKOWSKI | Dawid | UKS COPERNICUS CCC-SMS TORUŃ | 0 22 39 34 | 0 00 59 | |
| 6 | 490 | POL2004 | 10064325128 | SZULIK | Mikołaj | UKS AVATAR | 0 22 44 12 | 0 01 04 | |
| 7 | 455 | POL2004 | 10063942279 | KAPELA | Marek | HRE MAZOWSZE SERCE POLSKI TE | 0 22 45 33 | 0 01 05 | |
| 8 | 436 | POL2004 | 10055237945 | KIDA | Antoni | CANNIBAL TEAM | 0 22 46 85 | 0 01 06 | |
| 9 | 404 | POL2004 | 10056617163 | HOPPA | Kacper | UKS COPERNICUS CCC-SMS TORUŃ | 0 22 48 84 | 0 01 08 | |
| 10 | 450 | POL2004 | 10083563359 | KITKOWSKI | Grzegorz | UKS MOTO-JELCZ LASKOWICE | 0 22 49 55 | 0 01 09 | |
| 11 | 476 | POL2004 | 10064291580 | WĄSOWICZ | Kajetan | CZKKS KOLEJARZ-JURA CZĘSTOCH | 0 22 50 62 | 0 01 10 | |
| 12 | 439 | POL2004 | 10053952087 | ANDRZEJCZAK | Tomasz | KKS GOSTYŃ | 0 22 51 60 | 0 01 11 | |
| 13 | 498 | UKR2005 | 10089472376 | YAKOLEV | Daniil | BORAS LEWART TEAM LUBARTÓW | 0 22 51 83 | 0 01 11 | |
| 14 | 454 | POL2004 | 10053903587 | OLEJNIK | Mateusz | KTk KALISZ | 0 22 53 55 | 0 01 13 | |
| 15 | 467 | POL2005 | 10113549392 | BANASZEK | Maciej | KS SPOŁEM SUUS ŁÓDŹ | 0 22 56 74 | 0 01 16 | |
| 16 | 489 | POL2004 | 10106793041 | SZULSKI | Tomasz | UKS "STOBRAWA" KLUCZBORK | 0 23 06 88 | 0 01 26 | |
| 17 | 441 | POL2005 | 10080288601 | LISTWOŃ | Tomasz | KKS GOSTYŃ | 0 23 11 24 | 0 01 31 | |
| 18 | 431 | POL2004 | 10091274657 | WAWRZYCZEK | Karol | WLKS KRAKUS-BBC CZAJA | 0 23 12 95 | 0 01 32 | |
| 19 | 408 | POL2005 | 10079374373 | WIŚNIEWSKI | Szymon | UKS COPERNICUS CCC-SMS TORUŃ | 0 23 13 69 | 0 01 33 | |
| 20 | 405 | POL2004 | 10059181401 | KACZOROWSKI | Franciszek | UKS COPERNICUS CCC-SMS TORUŃ | 0 23 16 70 | 0 01 36 | |
| 21 | 428 | POL2004 | 10092770679 | GŁOWACKI | Jan | WLKS KRAKUS-BBC CZAJA | 0 23 17 38 | 0 01 37 | |
| 22 | 466 | UKR2004 | 10089637680 | PERLOVSKYI | Oleksandr | KTk KALISZ | 0 23 17 59 | 0 01 37 | |
| 23 | 427 | POL2005 | 10079004157 | RYDZYŃSKI | Igor | KS SPOŁEM SUUS ŁÓDŹ | 0 23 19 95 | 0 01 39 | |
| 24 | 485 | POL2004 | 10064688270 | WRÓBLEWSKI | Paweł | STAJNIA ROWEROWA INTERCARS T | 0 23 26 14 | 0 01 46 | |
| 25 | 497 | POL2004 | 10056467118 | DOLĄK | Kamil | KTk KALISZ | 0 23 34 94 | 0 01 54 | |
| 26 | 419 | POL2004 | 10064842157 | KUDLIŃSKI | Kamil | KLTC KONIN | 0 23 40 34 | 0 02 00 | |
| 27 | 479 | POL2004 | 10063604500 | OLEKSIAK | Bartosz | CZKKS KOLEJARZ-JURA CZĘSTOCH | 0 23 41 58 | 0 02 01 | |
| 28 | 461 | POL2005 | 10054542272 | KUŚ | Piotr | MLKS WIELUŃ | 0 23 43 64 | 0 02 03 | |
| 29 | 482 | POL2005 | 10115679251 | DUDEK | Jakub | KS DEICHMANN SKSM MAT SOBÓTK | 0 23 44 63 | 0 02 04 | |
| 30 | 460 | POL2005 | 10084005923 | MARUT | Bartosz | GRUPA KOLARSKA GLIWICE | 0 23 46 58 | 0 02 06 | |
| 31 | 453 | POL2005 | 10080286981 | GADERA | Jan | KTk KALISZ | 0 23 46 66 | 0 02 06 | |
| 32 | 468 | POL2005 | 10062060782 | WŁODARCZYK | Igor | ALKS STAL GRUDZIĄDZ OCETIX I | 0 23 46 75 | 0 02 06 | |
| 33 | 500 | POL2004 | 10059717527 | STASZCZAK | Rafał | BORAS LEWART TEAM LUBARTÓW | 0 23 51 16 | 0 02 11 | |
| 34 | 475 | POL2005 | 10080777742 | KOSUŃ | Szymon | PTC PABIANICE / DSV | 0 23 53 20 | 0 02 13 | |
| 35 | 465 | UKR2005 | 10096796766 | VOLONSKYI | Vasyl | KTk KALISZ | 0 23 54 03 | 0 02 14 | |
| 36 | 492 | POL2005 | 10099808334 | JANKOWSKI | Jakub | UKS AVATAR | 0 24 03 08 | 0 02 23 | |
| 37 | 457 | POL2005 | 10079356185 | KIJ | Piotr | KTk KALISZ | 0 24 04 12 | 0 02 24 | |



Puchar Polski Lubartów 2022

Organizator: MKS Lewart AGS Lubartów, Miasto Lubartów, Mosir Lubartów, TVP 3 Patronat Medialny, Radio ESKA

Dyrektor wyścigu: Paweł STASZCZAK Tel. 536 280 268



23.04.2022 Serniki

JAZDY INDYWIDUALNA NA CZAS

Komunikat nr 3 strona numer 9

KLASYFIKACJA KOŃCOWA WYŚCIG NA KRESKĘ/CLASSEMENT FINAL

KATEGORIA JUNIOR ciąg dalszy dystans 17,3 km przeciętna – 47,908 km/h

| | | | | | | | | |
|----|-----|---------|-------------|---------------|------------|------------------------------|------------|---------|
| 38 | 426 | POL2005 | 10094317932 | WRÓBEL | Dominik | KS SPOŁEM SUUS ŁÓDŹ | 0 24 09 55 | 0 02 29 |
| 39 | 470 | POL2005 | 10076700207 | KUREK | Wiktor | ALKS STAL GRUDZIĄDZ OCETIX I | 0 24 12 08 | 0 02 32 |
| 40 | 429 | POL2004 | 10084233871 | KRUPA | Kacper | WLKS KRAKUS-BBC CZAJA | 0 24 12 78 | 0 02 32 |
| 41 | 433 | POL2005 | 10112555144 | SOBOL | Mikołaj | WLKS KRAKUS-BBC CZAJA | 0 24 15 93 | 0 02 35 |
| 42 | 493 | POL2004 | 10091373273 | FILAPEK | Marek | UKS AVATAR | 0 24 17 70 | 0 02 37 |
| 43 | 508 | POL2005 | 10079372050 | ZIELIŃSKI | Kamil | ALKS STAL GRUDZIĄDZ OCETIX I | 0 24 19 01 | 0 02 39 |
| 44 | 407 | POL2005 | 10079371444 | BŁAŻEJEWSKI | Tomasz | UKS COPERNICUS CCC-SMS TORUŃ | 0 24 22 62 | 0 02 42 |
| 45 | 491 | POL2005 | 10093070975 | KOCUR | Franciszek | UKS AVATAR | 0 24 23 69 | 0 02 43 |
| 46 | 449 | POL2005 | 10065463664 | STELMACH | Karol | MLKS BASZTA BYTÓW | 0 24 25 58 | 0 02 45 |
| 47 | 447 | POL2005 | 10106864981 | STAŃKO | Karol | KLKS "AZALIA" BRZOZA KRÓLEWS | 0 24 27 33 | 0 02 47 |
| 48 | 478 | POL2004 | 10064292893 | MARCINIAK | Adam | CZKKS KOLEJARZ-JURA CZĘSTOCH | 0 24 29 94 | 0 02 49 |
| 49 | 448 | POL2004 | 10100270193 | SKONECZNY | Kacper | MLKS BASZTA BYTÓW | 0 24 31 77 | 0 02 51 |
| 50 | 469 | POL2005 | 10080741669 | HINZ | Kacper | ALKS STAL GRUDZIĄDZ OCETIX I | 0 24 32 39 | 0 02 52 |
| 51 | 471 | POL2004 | 10058461072 | PAWŁOWSKI | Adam | ALKS STAL GRUDZIĄDZ OCETIX I | 0 24 36 53 | 0 02 56 |
| 52 | 472 | POL2004 | 10064697263 | GÓRSKI | Krzystian | WARSZAWSKI KLUB KOLARSKI | 0 24 43 84 | 0 03 03 |
| 53 | 403 | POL2004 | 10058964866 | KASPAROW | Jakub | UKS COPERNICUS CCC-SMS TORUŃ | 0 24 44 33 | 0 03 04 |
| 54 | 502 | POL2005 | 10085168408 | SOKÓŁ | Antoni | BORAS LEWART TEAM LUBARTÓW | 0 24 44 41 | 0 03 04 |
| 55 | 477 | POL2004 | 10064291681 | KNAPIŃSKI | Ludwik | CZKKS KOLEJARZ-JURA CZĘSTOCH | 0 24 45 67 | 0 03 05 |
| 56 | 445 | POL2005 | 10049239608 | ŁUKÓW | Jan | MG LKS BŁĘKITNI CLAREX W KOZ | 0 25 04 03 | 0 03 24 |
| 57 | 462 | POL2004 | 10054544292 | PTAK | Szymon | MLKS WIELUŃ | 0 25 34 69 | 0 03 54 |
| 58 | 430 | POL2004 | 10107633103 | MOTYKA | Kamil | WLKS KRAKUS-BBC CZAJA | 0 25 38 21 | 0 03 58 |
| 59 | 442 | POL2005 | 10080681348 | BIERNACKI | Jakub | KKS GOSTYŃ | 0 25 41 71 | 0 04 01 |
| 60 | 440 | POL2004 | 10062493949 | BANASZKIEWICZ | Jakub | KKS GOSTYŃ | 0 25 41 91 | 0 04 01 |
| 61 | 443 | POL2005 | 10115802119 | DUDKOWIAK | Jakub | KKS GOSTYŃ | 0 26 00 52 | 0 04 20 |
| 62 | 484 | POL2004 | 10064688169 | WIRTEK | Tobiasz | STAJNIA ROWEROWA INTERCARS T | 0 26 06 27 | 0 04 26 |
| 63 | 432 | POL2004 | 10056478232 | NIEWIADOMY | Dariusz | WLKS KRAKUS-BBC CZAJA | 0 26 07 50 | 0 04 27 |
| 64 | 486 | POL2005 | 10099703535 | WITWICKI | Mateusz | LKS BASZTA GOLCZEWO | 0 26 11 89 | 0 04 31 |
| 65 | 446 | POL2005 | 10117877414 | MYGA | Maciej | MG LKS BŁĘKITNI CLAREX W KOZ | 0 26 24 30 | 0 04 44 |
| 66 | 496 | POL2004 | 10073655922 | BERNACKI | Kacper | UKS "WYGODA" BIAŁYSTOK | 0 27 30 08 | 0 05 50 |
| 67 | 488 | POL2004 | 10082455943 | SKWAREK | Bartosz | STAJNIA ROWEROWA INTERCARS T | 0 28 44 72 | 0 07 04 |
| | 417 | POL2004 | 10054528532 | WĘGLORZ | Wojciech | KLUB KOLARSKI ŻORY | DNS | |
| | 487 | POL2004 | 10106971378 | BRODAWKA | Adrian | STAJNIA ROWEROWA INTERCARS T | DNS | |
| | 509 | POL2004 | 10065510750 | WIĘCKOWSKI | Paweł | UKS KOŹMINIANKA KOŹMINEK | DNS | |

Zgłoszono 70 zaw. DNS – 3 zaw. DNF- 0 zaw. Sędzia Główny – Mirosław KRASNOWIECKI



Puchar Polski Lubartów 2022

Organizator: MKS Lewart AGS Lubartów, Miasto Lubartów, Mosir Lubartów, TVP 3 Patronat Medialny, Radio ESKA

Dyrektor wyścigu: Paweł STASZCZAK Tel. 536 280 268

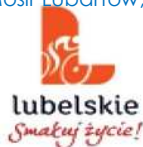

23.04.2022 Serniki

JAZDY INDYWIDUALNA NA CZAS

Komunikat nr 3 strona numer 10

KLASYFIKACJA KOŃCOWA WYŚCIG NA KRESKĘ/CLASSEMENT FINAL

KATEGORIA U-23 dystans 17,3 km przeciętna – 49,039 km/h

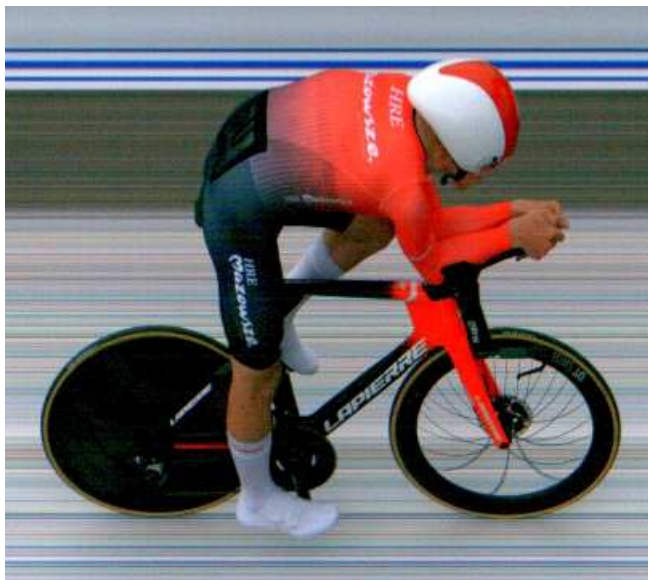

| | | | | | | | | | |
|----|----|---------|-------------|--------------|-------------|------------------------------|---------|---------|--|
| 1 | 50 | POL2003 | 10056266549 | GIERYK | Kacper | HRE MAZOWSZE SERCE POLSKI | 0 21 10 | | |
| 2 | 52 | POL2003 | 10059391363 | GAJDULEWICZ | Ateusz | HRE MAZOWSZE SERCE POLSKI | 0 21 22 | 0 00 12 | |
| 3 | 36 | POL2003 | 10059183825 | SĘK | Igor | KK TARNOWIA TARNOWO PODGÓRNE | 0 21 49 | 0 00 39 | |
| 4 | 34 | POL2003 | 10055238046 | KOT | Julian | KK TARNOWIA TARNOWO PODGÓRNE | 0 21 57 | 0 00 47 | |
| 5 | 57 | POL2002 | 10054308866 | WOŹNIAK | Adam | GKS CARTUSIA W KARTUZACH BIK | 0 21 58 | 0 00 48 | |
| 6 | 55 | POL2002 | 10053953808 | MAJEWSKI | Kacper | GKS CARTUSIA W KARTUZACH BIK | 0 22 24 | 0 01 14 | |
| 7 | 48 | POL2002 | 10058818255 | MODZELEWSKI | Jan | HRE MAZOWSZE SERCE POLSKI | 0 22 29 | 0 01 19 | |
| 8 | 32 | POL2002 | 10051904882 | FRĄCZAK | Radosław | KK TARNOWIA TARNOWO PODGÓRNE | 0 22 30 | 0 01 20 | |
| 9 | 42 | POL2002 | 10055125585 | SĘDZIELEWSKI | Michał | KS POGOŃ MOSTOSTAL PUŁAWY | 0 22 31 | 0 01 21 | |
| 10 | 56 | POL2002 | 10058461173 | KRUKOWSKI | Aleksander | GKS CARTUSIA W KARTUZACH BIK | 0 22 47 | 0 01 37 | |
| 11 | 37 | POL2003 | 10058521191 | MAŚLAK | Piotr | KK TARNOWIA TARNOWO PODGÓRNE | 0 22 50 | 0 01 40 | |
| 12 | 49 | POL2003 | 10083073208 | RADOSZ | Maksymilian | HRE MAZOWSZE SERCE POLSKI | 0 22 51 | 0 01 41 | |
| 13 | 58 | POL2001 | 10055218747 | SOSZKA | Jakub | GKS CARTUSIA W KARTUZACH BIK | 0 23 01 | 0 01 51 | |
| 14 | 23 | POL2000 | 10055080523 | RAJTAK | Mateusz | LUKS TRÓJKA PIASECZNO | 0 23 02 | 0 01 52 | |
| 15 | 33 | POL2001 | 10054650790 | POTASZNIK | Szymon | KK TARNOWIA TARNOWO PODGÓRNE | 0 23 04 | 0 01 54 | |
| 16 | 54 | POL2002 | 10055588357 | POMIAN | Szymon | GKS CARTUSIA W KARTUZACH BIK | 0 23 08 | 0 01 58 | |
| 17 | 27 | UKR2003 | 10090717111 | SHCHERBAN | Yurii | LUKS TRÓJKA PIASECZNO | 0 23 14 | 0 02 04 | |
| 18 | 46 | POL2003 | 10054529542 | CHMIELEWSKI | Ignacy | KS POGOŃ MOSTOSTAL PUŁAWY | 0 23 38 | 0 02 28 | |
| 19 | 40 | POL2000 | 10048953759 | DOMIN | Krzysztof | ŚWIĘTOKRZYSKIE CYCLING ACADE | 0 23 53 | 0 02 43 | |
| 20 | 43 | POL2000 | 10055098408 | ZARĘBSKI | Marcin | KS POGOŃ MOSTOSTAL PUŁAWY | 0 23 58 | 0 02 48 | |
| 21 | 35 | POL2002 | 10053909449 | TRZĘSOWSKI | Konrad | KK TARNOWIA TARNOWO PODGÓRNE | 0 23 59 | 0 02 49 | |
| 22 | 25 | POL2003 | 10055209754 | KOWALCZYK | Adrian | LUKS TRÓJKA PIASECZNO | 0 24 25 | 0 03 15 | |
| 23 | 22 | POL2001 | 10053810631 | DĄBSKI | Patryk | LUKS TRÓJKA PIASECZNO | 0 24 26 | 0 03 16 | |
| 24 | 24 | POL2000 | 10054537525 | FIJAK | Jan | LUKS TRÓJKA PIASECZNO | 0 25 13 | 0 04 03 | |
| 25 | 39 | POL2001 | 10064688674 | BARTKOWSKI | Kacper | WMKS OLSZTYN | 0 25 16 | 0 04 06 | |
| 26 | 41 | POL2003 | 10093009240 | CIEŚLIK | Jakub | UKS "WYGODA" BIAŁYSTOK | 0 27 39 | 0 06 29 | |

Zgłoszono 26 zaw. DNS – 0 zaw. DNF- 0 zaw. Sędzia Główny – Mirosław KRASNOWIECKI

Biuro zawodów: Andrzej Godlewski tel. 601 25 93 76 godlewski-sport@wp.pl



<http://godlewski-sport.cba.pl/>

Systemy pomiaru czasu Akces-Sport - Rafał Oporski tel. 501 062 492 biuro@akces-sport.pl

<http://akces-sport.pl/>